

MINISTERUL EDUCAȚIEI ȘI CERCETĂRII AL REPUBLICII MOLDOVA

IP COLEGIUL DE MEDICINĂ VETERINARĂ ȘI ECONOMIE AGRARĂ DIN BRĂTUȘENI

Examinat la ședința

Consiliului Profesoral

Proces – verbal nr. 2

din 27.09.2024

Aprobat

Directorul Colegiului de

Medicină Veterinară și

Economie Agrară din Brătușeni

 Dolișcinski S.



# RAPORTUL

## DE ACTIVITATE AL COLEGIULUI

### PENTRU ANUL DE STUDII

### 2023 - 2024

Brătușeni, 2024

## CUPRINS

<b>I. Date generale cu referire la instituția de învățământ</b>	<b>3</b>
<b>II. Date statistice cu referire la elevii instituției de învățământ</b>	<b>10</b>
<b>III. Managementul instituției de învățământ</b>	<b>18</b>
<b>IV. Personalul instituției de învățământ</b>	<b>30</b>
<b>V. Baza tehnico-materială a instituției de învățământ</b>	<b>32</b>
<b>VI. Parteneriatul social</b>	<b>33</b>

## I. DATE GENERALE CU REFERIRE LA INSTITUȚIA DE ÎNVĂȚĂMÂNT

IP Colegiul de Medicină Veterinară și Economie Agrară din Brătușeni este cunoscut la nivel de republică și dincolo de hotarele ei ca o instituție cu tradiții, reprezentativă pentru învățământul din zonă și țară, este ceea ce se cheamă în termeni de specialitate, un „brand”. Tradiția pentru noi constă în cultivarea perpetuă a valorilor consacrate, cum sunt: rigoarea științifică, disciplina, seriozitatea, cultul lucrului făcut bine, exigența.

**Structura IP Colegiul de Medicină Veterinară și Economie Agrară din Brătușeni**, actualmente, include două subdiviziuni: *didactică* și *de producere*. *Subdiviziunea didactică* are un contingent de 421 de elevi și este divizată în 2 secții: „Merceologie și Achiziții publice” și „Medicină veterinară, Planificarea și administrarea afacerilor și Siguranța produselor agroalimentare”.

*Subdiviziunea de producere* include Stațiunea didactico - experimentală, care își desfășoară activitatea în condiții de autofinanțare și asigură, în mare parte, instruirea practică a elevilor în condiții de producere, cu efectuarea lucrului experimental de cercetare.

*Organul suprem* de dirijare al Colegiului este Consiliul profesoral, care alături de Consiliul de administrație aprobă acte normative interne de monitorizare și evaluare a elevilor. Consiliul profesoral și cel de Administrație încearcă să dea normelor și valorilor noi reprezentări și înțelesuri acceptabile de majoritate, să creeze o mai mare apropiere, o mai bună cunoaștere și posibilitate de comunicare atât între cadrele didactice, cât și cu elevii și părinții. Suntem conștienți că motivarea interioară a fiecăruia are un rol decisiv.

### 1. Profilul instituției de învățământ

#### Anexa 1.1

Nr.	Titlul coloanei	Specificație
1.	Denumirea instituției de învățământ	IP Colegiul de Medicină Veterinară și Economie Agrară din Brătușeni
2.	Tipul de proprietate	Instituție publică
3.	Fondator	Ministerul Educației și Cercetării al Republicii Moldova
4.	Tipul programelor	Nivel IV ISCED
5.	Anul fondării	1973
6.	Anul ultimei reorganizări	HG nr.786 din 22.06.2016
7.	Adresa juridică	MD-4617, str. S.Lazo 88, s. Brătușeni, r-nul Edineț,

8.	e-mail	colegiulbratuseni@gmail.com
9.	web	<a href="https://cmveabratuseni.md/">https://cmveabratuseni.md/</a>
10.	Director	Sergiu Dolișcinski
11.	Telefon	(0246) 75 5 94
12.	Anul aprobării Planului de Dezvoltare Strategică a Instituției 2022-2026	2022
15.	Programe de formare profesională acreditate în anul 2019-2020	84110 Medicină veterinară, 41630 Merceologie
16.	Program de formare profesională acreditate în anul 2020-2021	41310 Planificarea și administrarea afacerilor, 41610 Achiziții publice
17.	Autorizare de funcționare provizorie 2020-2021	72110 Siguranța produselor agroalimentare

**2. Structura instituției de învățământ**  
**Organigrama managementului instituțional:**

Anexa 1.2

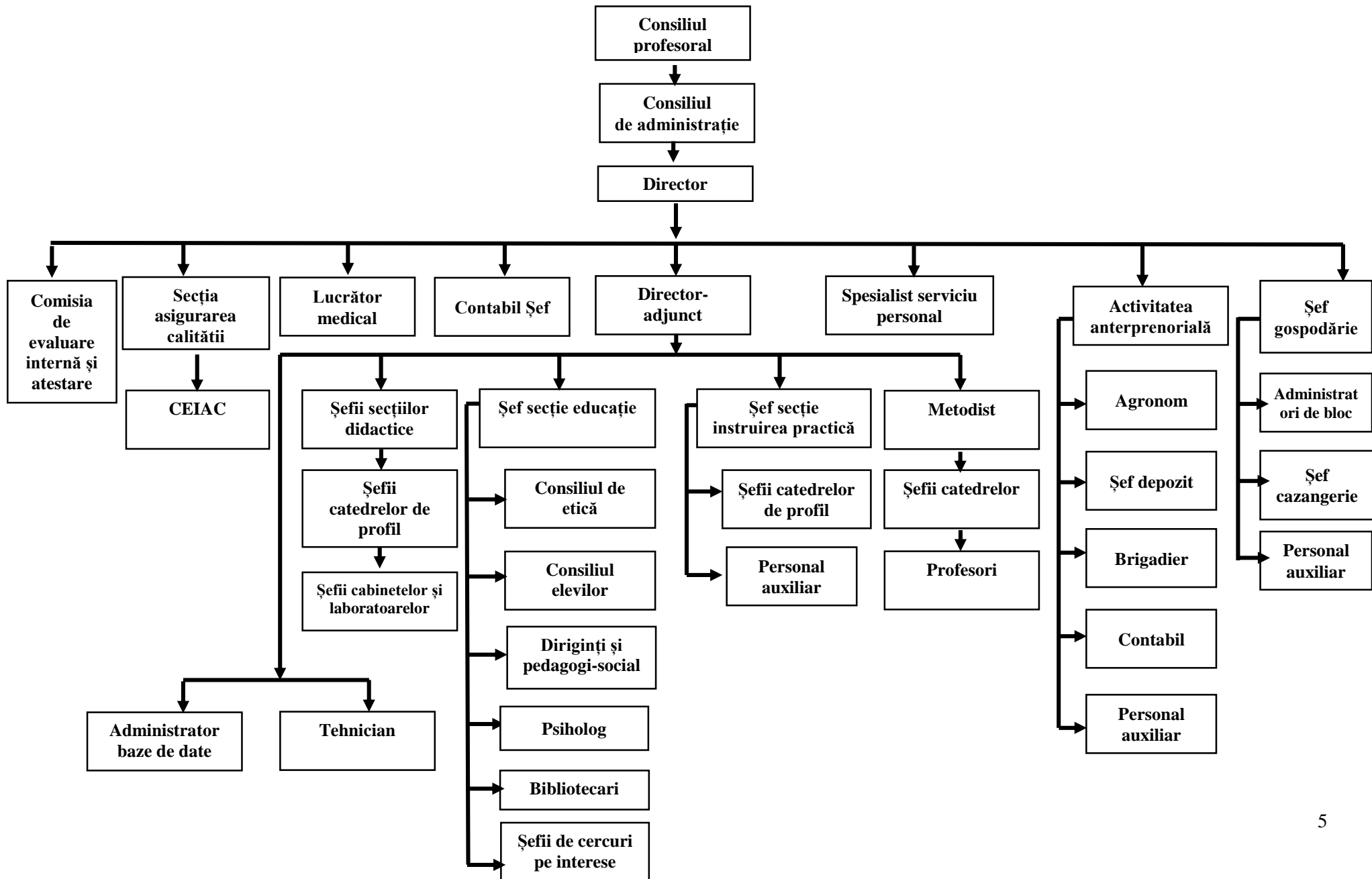

Organe administrative și consultative:

- Consiliul profesoral;
- Consiliul de administrație;
- Consiliul metodico-științific;
- Consiliul de etică;
- Consiliul elevilor;
- Comisia de evaluare internă și asigurare a calității;

Subdiviziuni:

- Secții didactice:
  - Secția didactică de zi Medicină veterinară, Planificarea și administrarea afacerilor, Siguranța produselor agroalimentare;
  - Secția didactică de zi Merceologie, Achiziții publice;
  - Secția didactică pentru instruirea practică;
- Secția Asigurarea calității;
- Secția educație;
- Serviciul Personal;
- Catedre:
  - Merceologie și discipline economice;
  - Discipline zooveterinare;
  - Cultură generală;
- Contabilitatea;
- Biblioteca;
- Cantina;
- Punctul medical;

### 3. Caracteristica programelor de formare profesională ale IP CMVEAB

Anexa 1.3

Nr.	Nivelul programului de formare profesională	Domeniul de formare profesională	Codul specialității	Specialitatea	Nr. de credite de studii	Durata programului
1.	IV	Vînzări en-gross (cu ridicata) și cu amănuntul	41630	Merceologie	120	4 ani
2.	IV	Medicină veterinară	84110	Medicină veterinară	120	4 ani
3.	IV	Vînzări angro (cu ridicata) și cu amănuntul	41610	Achiziții publice	120	4 ani
4.	IV	Management și administrație	41310	Planificarea și administrarea afacerilor	120	4 ani
5.	IV	Prelucrarea alimentelor	72110	Siguranța produselor agroalimentare	120	4 ani

### 4. Cadrul juridic de funcționare al IP CMVEAB

- ✓ Codul educației al Republicii Moldova, Legea parlamentului nr. 152 din 17.07.2014;
- ✓ Codul muncii al Republicii Moldova, Legea parlamentului nr. 154 din 28.03.2003;
- ✓ Strategia de dezvoltare a învățământului vocațional/tehnic pentru anii 2013-2020, aprobată prin Hotărârea Guvernului nr. 97 din 01.02.2013;
- ✓ Nomenclatorul domeniilor de formare profesională al specialităților și calificărilor pentru învățământul profesional tehnic postsecundar și postsecundar nonterțiar, aprobat prin Hotărârea Guvernului nr. 853 din 14.12.2015 cu modificările ulterioare aprobate prin Hotărârea de Guvern nr.293/2024;
- ✓ Regulament-cadru de organizare și funcționare a instituțiilor de învățământ profesional tehnic postsecundar nonterțiar, aprobat prin OME nr. 550 din 10.06.2015;
- ✓ Cadrul de referință al curriculumului pentru învățământul profesional tehnic, aprobat prin OME nr. 1128 din 26.11.2015, aprobat prin OME nr. 840 din 21.08.2015;
- ✓ Planul-cadru pentru învățământul profesional tehnic postsecundar și postsecundar nonterțiar în baza Sistemului de Credite de Studii Transferabile, aprobat prin OME nr. 1205 din 16.12.2015;

- ✓ Statutul IP CMVEA Brătușeni;
- ✓ Planul de Dezvoltare Strategică al IP CMVEAB 2022-2026;
- ✓ Regulamentul de organizare a studiilor în învățământul profesional tehnic postsecundar și postsecundar nonterțiar în baza Sistemului de Credite de Studii Transferabile, aprobat prin OME nr. 234 din 25.03.2016;
- ✓ Regulamentul privind organizarea și desfășurarea stagiilor de practică în învățământul profesional tehnic postsecundar și postsecundar nonterțiar, aprobat prin OME nr. 1086 din 29.12.2016;
- ✓ Regulamentul privind stagiile de practică în producție în învățământul profesional tehnic secundar, aprobat prin OME nr. 233 din 25.03.2016;
- ✓ Codul de Etică al cadrului didactic din Colegiul de Medicină Veterinară și Economie Agrară din Brătușeni;
- ✓ Regulamentul privind desfășurarea procesului educațional din perspectiva educației incluzive în IP Colegiul de Medicină Veterinară și Economie Agrară din Brătușeni;
- ✓ Regulamentul intern de funcționare al Colegiului de Medicină Veterinară și Economie Agrară din Brătușeni;
- ✓ Regulamentul de organizare și desfășurare a procesului de admitere în Colegiul de Medicină Veterinară și Economie Agrară din Brătușeni;
- ✓ Regulamentul de activitate al secției în Colegiul de Medicină Veterinară și Economie Agrară din Brătușeni;
- ✓ Regulament mobilitatea academică;
- ✓ Regulament de organizare a consilierii profesionale și ghidării în carieră;
- ✓ Regulament antifrauda și anticorupție;
- ✓ Regulamentul privind activitatea metodică în cadrul Colegiului de Medicină Veterinară și Economie Agrară din Brătușeni;
- ✓ Regulamentul cu privire la modul de stabilire a sporului pentru performanța;
- ✓ Regulamentul cu privire la modul și condițiile de acordare a burselor pentru elevii din Colegiul de Medicină Veterinară și Economie Agrară din Brătușeni;
- ✓ Regulamentul de activitate al cabinetului metodic;
- ✓ Regulamentul de activitate al catedrelor metodice;
- ✓ Regulamentul de activitate al Consiliului profesoral;
- ✓ Regulamentul privind funcționarea căminului pentru elevi al Colegiului de Medicină Veterinară și Economie Agrară din Brătușeni;
- ✓ Regulamentul de activitate al Comisiei de Evaluare Internă și Asigurare a Calității din Colegiul de Medicină Veterinară și Economie Agrară din Brătușeni;
- ✓ Regulament intern al consiliului elevilor;
- ✓ Regulamentul de activitate al Consiliului metodico-științific;
- ✓ Regulamentul de activitate al Consiliului de Administrație;



- ✓ Regulamentul de organizare și funcționare al Colegiului de Medicină Veterinară și Economie Agrară din Brătușeni;
- ✓ Regulamentul privind evaluarea, notarea rezultatelor școlare;
- ✓ Regulamentul cu privire la organizarea și desfășurarea studiului individual al elevului ghidat de profesor în cadrul disciplinelor de specialitate;
- ✓ Regulamentul ținutei vestimentare al Colegiului de Medicină Veterinară și Economie Agrară din Brătușeni;
- ✓ Regulamentul de organizare și desfășurare a studiilor în Colegiul de Medicină Veterinară și Economie Agrară din Brătușeni în baza Sistemului de Credite de Studii Transferabile;
- ✓ Regulament intern cu privire la activitatea generatoare de venituri, inclusiv activitățile antreprenoriale;
- ✓ Regulamentul intern de organizare a învățământului profesional tehnic în perioada pandemiei COVID-19;
- ✓ Regulamentul privind organizarea și desfășurarea examenului de calificare în IP Colegiul de Medicină Veterinară și Economie Agrară din Brătușeni.

## II. DATE STATISTICE CU REFERIRE LA ELEVII INSTITUȚIEI DE ÎNVĂȚĂMÂNT

### 1. Numărul grupelor de elevi în anul de învățământ 2023-2024

Anexa 2.1

Nr.total de grupe de elevi	Inclusiv la programe de nivelul IVISCED	Nr.de grupe pe ani de studii				Din total de grupe de elevi nr. de grupe cu instruire în:		
		Anul I	Anul II	Anul III	Anul IV	L.română	L.rusă	Alte limbi
<b>21</b>	<b>21</b>	<b>6</b>	<b>5</b>	<b>5</b>	<b>5</b>	<b>12</b>	<b>9</b>	<b>-</b>

### 2. Contingentul de elevi ai IP CMVEAB

Anexa 2.2

Specialitatea	Totalelevi la*01.10.2023	Nr. de elevi pe ani de studii*				Inclusiv din alte țări	Inclusiv		Inclusiv		Apartenența etnică						Limba de instruire			Limba străină		
		I	II	III	IV		Buget	Contract	Băieți	Fete	Moldoveni	Români	Ucraineni	Ruși	Romi	Alte naționalități	Romană	Rusă	Alte limbi	Engleză	Franceză	Alte limbi
Medicină veterinară	154	37	42	27	48	-	141	13	83	71		-			-		92	62	-	124	30	-
Siguranța produselor agroalimentare	36	16	-	20	-	-	36	0	20	16		-			-		-	36	-	24	12	-
Planificarea și administrarea afacerilor	72	17	20	16	19	-	68	4	40	32		-			-		72	-	-	46	26	-
Merceologie	103	18	29	35	21	-	83	20	65	38		-			-		15	88	-			-
Achiziții publice	56	21	21	-	14	-	51	5	21	30		-			-		56	-	-			-
<b>Total</b>	<b>421</b>	<b>109</b>	<b>112</b>	<b>98</b>	<b>102</b>	<b>-</b>	<b>379</b>	<b>42</b>	<b>234</b>	<b>187</b>	<b>304</b>	<b>-</b>	<b>93</b>	<b>18</b>	<b>-</b>	<b>6</b>	<b>236</b>	<b>185</b>	<b>-</b>			<b>-</b>

### 3. Dinamica contingentului de elevi

Anexa 2.3

nr.	Specialitatea	Nr.elevi la 01.10.2023 Confor m datelor BNS*	Nr. total de elevi plecați în perioada 01.10.2023 - 30.06.2024							Nr. total de elevi veniți în perioada 01.10.2023-30.06.2024					Nr. de elevi absolvenți ai anului**2 023-2024	Nr elevi la 01.07.2024
			Total	inclusiv						Total	inclusiv					
				Nereușita academică	Transfer	Plecați în concediu academic	Abandon școlar	Plecare după BAC	Alte cauze		Restabilire la studii	Transfer	Reveniți după concediu academic	Altecauze		
	A	1	2	3	4	5	6	7	8	9	10	11	12	13	14	15
1.	Medicină veterinară	154	7	2	-	-	3	-	2	-	-	-	-	-	45	103
2.	Siguranța produselor agroalimentare	36	-	-	-	-	-	-	-	-	-	-	-	-	-	36
3.	Planificarea și administrarea afacerilor	72	2	1	-	-	1	-	-	-	-	-	-	-	19	51
4.	Merceologie	103	4	2	-	-	2	-	-	-	-	-	-	-	20	78
5.	Achiziții publice	56	6	-	-	1	3	-	2	-	-	-	-	-	14	36
	<b>Total</b>	<b>421</b>	<b>19</b>	<b>5</b>	<b>-</b>	<b>1</b>	<b>9</b>	<b>-</b>	<b>4</b>	<b>-</b>	<b>-</b>	<b>-</b>	<b>-</b>	<b>-</b>	<b>98</b>	<b>304</b>

Continuare Anexa 2.3

nr.	Specialitatea	Nr. total de elevi înmatriculați efectiv*** - admitere 2024	Plecați în perioada 01.07.2024-30.09.2024			Veniți în perioada 01.07.2024-30.09.2024			Nr. elevi****la 01.10.2024				
			Total	inclusiv		Total	inclusiv		Total	Inclusiv		Inclusiv	
				Buget	Contract		Buget	Contract		Buget	Contract	Băieți	Fete
	A	16	17	18	19	20	21	22	23	24	25	26	27
1.	Medicină veterinară	55	6	6	-	9	9	-	154	151	3	84	70
2.	Siguranța produselor agroalimentare	-	1	1	-	3	3	-	38	38	0	22	16
3.	Planificarea și administrarea afacerilor	36	1	1	-	2	1	1	87	74	13	47	40
4.	Merceologie	27	2	2	-	1	1	-	104	93	11	66	38
5.	Achiziții publice	-	-	-	-	1	1	-	37	36	1	16	20
	<b>Total</b>	<b>118</b>	<b>10</b>	<b>10</b>	<b>-</b>	<b>16</b>	<b>15</b>	<b>1</b>	<b>420</b>	<b>392</b>	<b>28</b>	<b>236</b>	<b>184</b>

## 4. Numărul de elevi înmatriculați în anul de învățământ 2023

Nr. total de elevi admiși conform planului de înmatriculare la programe de nivel IV ISCED	Inclusiv:		Nr. total de elevi înmatriculați Conform planului de înmatriculare la programe de nivel IV ISCED	Inclusiv:		băieți	fete	Nr. elevilor rămași fără ocrotire părintească	Nr. elevilor din raioanele de est	Nr. elevilor cu dizabilități	Inclusi:		
	la buget	la contract		la buget	la contract						Dizabilități de grad sever (gr.1)	Dizabilități de grad accentuat (gr.2)	Dizabilitate medie (gr.3)
125	107	18	125	107	18	72	53	-	-	4	1	1	2

## 5. Numărul de elevi absolvenți în anul de învățământ 2023-2024

Nr.	Specialitatea	Nr.de elevi absolvenți			Inclusiv		% absolvenților din nr. celor admiși inițial
		Total	Buget	Contract	Băieți	Fete	
1.	Medicină veterinară	45	38	7	21	24	86,53
2.	Siguranța produselor agroalimentare	-	-	-	-	-	
3.	Planificarea și administrarea afacerilor	19	17	2	1	8	67,85
4.	Merceologie	20	14	6	12	8	69,0
5.	Achiziții publice	14	14	0	7	7	63,0
	<b>Total</b>	<b>98</b>	<b>83</b>	<b>15</b>	<b>51</b>	<b>47</b>	<b>71,59</b>

## 6. Numărul de elevi absolvenți în cadrul programelor de formare profesională în anul de învățământ 2023-2024

Nr.	Nivelul programului de formare profesională	Domeniul de formare profesională	Codul programului de formare profesională	Programul de formare profesională	Durata programului	Nr. de elevi absolvenți ai anului de învățământ	% Absolvenților din nr. celor admiși inițial
1.	4ISCED	Medicină veterinară	84110	medicină veterinară	4ani	<b>45</b>	<b>86,53</b>
2.	4ISCED	Management și administrație	41310	Planificarea și administrarea afacerilor	4ani	<b>19</b>	<b>67,85</b>
3.	4ISCED	Vinzări en-gross (cu ridicata) și cu amănuntul	41630	Merceologie	4ani	<b>20</b>	<b>69,0</b>
4.	4ISCED	Vinzări angro (cu ridicata) și cu amănuntul	41610	Achiziții publice	4ani	<b>14</b>	<b>63,0</b>
<b>Total</b>						<b>98</b>	<b>71,59</b>

## 7. Frecvența elevilor în anul de învățământ 2023-2024

Secția de învățământ	Nr.de ore absente			Numărul de absențe la un elev*			Nr. de elevi care au absentat nemotivat peste 40 ore	Nr. de elevi care au absentat motivat peste 60 zile
	Total	Motivat	Nemotivat	Total	Motivat	Nemotivat		
Medicină veterinară	5548	5355	193	36,04	34,77	1,25	-	-
Planificarea și administrarea afacerilor	2212	2114	98	30,72	29,36	1,36	-	-
Merceologie	3872	3055	817	37,59	29,6	7,93	-	-
Achiziții publice	1609	1423	186	28,73	25,41	3,32	-	-
Siguranța produselor agroalimentare	1666	1607	59	46,27	44,63	1,36	-	-
<b>Total</b>	<b>14907</b>	<b>13554</b>	<b>1353</b>	<b>35,87</b>	<b>32,75</b>	<b>3,04</b>	-	-

## 8. Elevii rămași fără ocrotire părintească 2023-2024

Numărul total al elevilor rămași fără ocrotire părintească la 01.10.2023	Inclusiv pe ani de studii				Inclusiv în ultimul an de studii	Inclusiv		Nr.de elevi cu statut	
	I	II	III	IV		Băieți	Fete	orfan	tutelă
8	0	3	2	3	3	2	6	7	1

## 9. Numărul elevilor cu dizabilități

Total* la 01. 10. 2023	Inclusiv		Inclusiv		Dizabilități de grad Sever (gr.1)	Dizabilități de grad accentuat (gr.2)	Dizabilități de grad mediu (Gr.3)	Inclusiv, elevii din				Inclusiv în ultimul an de studii	Tipul dizabilității				
	Băieți	Fete	Buget	Contract				Anul I	Anul II	Anul III	Anul IV		Auditiv	Vizual	Locomotorii	Asociață	Alte tipuri
9	4	5	9	0	3	1	5	4	2	1	2	2	0	0	2	0	7

## 10. Contingentul de elevi din raioanele de est în anul de învățământ 2023-2024

Nr. d/o	Specialitatea	Nr. total de elevi din raioanele de est la 01.10.2023	Inclusiv		Inclusiv				Inclusiv în ultimul an de studii
			Buget	Contract	Anul I	Anul I	Anul II	Anul II	
1.	Medicină veterinară	-	-	-	-	-	-	-	-
2.	Siguranța produselor agroalimentare	-	-	-	-	-	-	-	-
3.	Planificarea și administrarea afacerilor	-	-	-	-	-	-	-	-
4.	Merceologie	-	-	-	-	-	-	-	-
5.	Achiziții publice	-	-	-	-	-	-	-	-
	<b>Total</b>								



## 11. Rata de ocupare în câmpul muncii a absolvenților anului de studii 2023-2024

Angajați în câmpul muncii pe specialitate	Angajați în alt domeniu	Afacere proprie (antreprenor)	Continuă studiile	Continuă studiile și lucrează	Neangajat, nu studiază la altă instituție	Serviciu militar	Concediu de îngrijire a copilului	Plecat peste hotare	Alte prevederi	Total absolvenți*
12	7	-	27	23	8	4	4	13		98

## 12. Informație cu referire la numărul de bursieri în anul de învățământ 2023-2024

Secția de învățământ	Nr. mediu de burse			Nr. mediu de burse sociale	Nr. de burse de merit	
	Total	inclusiv			inclusiv	
		buget	contract		Bursa Președintelui	Gaudeamus
Medicină veterinară	99	94	5	11	-	-
Siguranța produselor agroalimentare	27	27	0	-	-	-
Planificarea și administrarea afacerilor	48	47	1	3	-	-
Merceologie	58	55	3	8	-	-
Achiziții publice	34	34	-	4	-	1
<b>Total</b>	<b>266</b>	<b>257</b>	<b>9</b>	<b>23</b>	<b>-</b>	<b>1</b>

### III. MANAGEMENTUL INSTITUȚIEI DE ÎNVĂȚĂMÂNT

#### 1. MISIUNEA IP COLEGIUL DE MEDICINĂ VETERINARĂ ȘI ECONOMIE AGRARĂ DIN BRĂTUȘENI

Instituția Publică Colegiul de Medicină Veterinară și Economie Agrară din Brătușeni este o instituție de învățământ profesional tehnic postsecundar, care oferă comunității servicii de formare inițială și continuă în domeniul medicinei veterinare și al economiei agrare, asigurând pregătirea specialiștilor competenți și competitivi pe piața muncii, capabili să se adapteze la condițiile de schimbare ale vieții.

#### VIZIUNEA IP COLEGIUL DE MEDICINĂ VETERINARĂ ȘI ECONOMIE AGRARĂ DIN BRĂTUȘENI

Instituția Publică Colegiul de Medicină Veterinară și Economie Agrară din Brătușeni este o instituție lider în pregătirea specialiștilor competenți și competitivi în domeniul medicinei veterinare și al economiei agrare, asigurând calitatea procesului de formare profesională conform standardelor, expectanțelor elevilor și necesităților pieței muncii.

#### OBIECTIVE PRIORITARE PENTRU ANUL DE ÎNVĂȚĂMÂNT 2023 – 2024

**Obiectivul general 1:** Modernizarea curricula de formare inițială a specialiștilor în domeniul medicinei veterinare și al economiei agrare din perspectiva necesităților pieții muncii, a pedagogiei competențelor, centrării pe elev, promovării inter- și transdisciplinarității.

**Obiective specifice:**

- 1.1. Actualizarea planurilor de învățământ în contextul pedagogiei competențelor și abordării interdisciplinare.
- 1.2. Asigurarea metodică-științifico- didactică a procesului de învățământ conform prevederilor curricula modernizată și particularităților de învățare eficientă a elevilor.
- 1.3. Diversificarea ofertei educaționale în funcție de nevoile pieții muncii.
- 1.4. Asigurarea condițiilor optime pentru dezvoltarea profesională și personală a elevilor.

**Obiectivul general 2:** Asigurarea procesului de învățământ cu personal didactic și managerial profesionist, competitiv, competent în promovarea consecventă a învățământului centrat pe elev și formarea durabilă a competențelor profesionale ale elevilor.

**Obiective specifice:**

- 2.1. Eficientizarea procesului de recrutare și formare continuă a cadrelor didactice.

2.2. Îmbunătățirea indicatorilor de performanță profesională a cadrelor didactice prin asigurarea evaluării interne calitative și stimulării morale și materiale a cadrelor didactice.

**Obiectivul general 3:** Dezvoltarea și modernizarea patrimoniului Colegiului în scopul îmbunătățirii calității serviciilor prestate.

**Obiective specifice:**

3.1..Diversificarea surselor de finanțare a instituției.

3.2.Modernizarea infrastructurii Colegiului.

3.3.Asigurarea sectorului de producere cu tehnică agricolă.

**Obiectivul general 4:** Diversificarea politicilor de marketing educațional în scopul satisfacției părților interesate, evoluției antreprenoriale, dezvoltării parteneriatelor și promovării imaginii colegiului.

**Obiective specifice:**

4.1. Dezvoltarea activității antreprenoriale la elevii Colegiului prin intermediul clinicii veterinare, laboratorului de merceologie și magazinului didactic.

4.2. Dezvoltarea politicilor de marketing educațional în scopul promovării imaginii Colegiului.

4.3. Încheierea acordurilor de colaborare și parteneriatelor în vederea realizării unor proiecte de maxim interes pentru elevi, profesori, colegiu, comunitate.

Activități întreprinse pentru realizarea obiectivului	Indicatori de performanță
Elaborarea Strategiei de evaluare a calității pentru anii 2022-2026	Strategie elaborate și plasată la transparență decizională
Reactualizarea procedurilor interne în funcție de situațiile apărute și difuzarea acestora subdiviziunilor vizate	Proceduri reactualizate
Activități de aplicare a instrumentelor de feed-back constant de tip Imago-fiecare angajat sugerează o îmbunătățire a calității instituției.	Aplicarea instrumentelor Imago
Activități de promovare a boxei de sugestii și reclamații, a altor instrumente SMC ale instituției	Informarea beneficiarilor despre SMC
Analiza acțiunilor de îmbunătățire a orientării profesionale și competitivitatea absolvenților pe piața muncii	Rapoarte de autoevaluare elaborate, examinate

## 2. Asigurarea calității formării profesionale a elevilor în cadrul programelor de formare profesională

Focusarea pe conceptul calității poate contribui la elaborarea aspectelor privind viziunea și misiunea instituției de ÎPT, promovarea dezvoltării durabile și crearea unei culturi a calității.

Managementul calității în IP CMVEAB resimte nevoia fundamentării pe principiile:

- responsabilității și răspunderii pentru procesele întreprinse;
- centrării pe beneficiari;
- orientării pe rezultate;
- autonomiei instituționale;
- transparenței, dialogului și al parteneriatului;
- învățării colegiale și valorificării experienței dobândite.

Mecanismele de asigurare a calității au menirea de a oferi beneficiarilor direcți și indirecti încrederea în faptul că ei beneficiază de servicii educaționale de calitate, care aduc progres economic și social pentru toată societatea.

Calitatea formării profesionale a elevilor în cadrul programelor de formare profesională în IP CMVEAB este determinată de:

- Asigurarea curriculară a programelor de formare profesională la specialitățile ce țin de resortul instituției;
- Coordonarea interdisciplinară și intradisciplinară a conținuturilor curriculare;
- Comunicarea permanentă și menținerea unui feed-back dintre actorii procesului educațional;
- Evaluarea permanentă a performanței școlare și implementarea măsurilor de îmbunătățire a rezultatelor învățării;
- Oferirea programelor de formare continuă cadrelor didactice din instituție;
- Dezvoltarea parteneriatelor cu agenții economici și sociali s.a.

## Analiza calitativă a susținerii probelor de absolvire, 2023-2024

Forma de evaluare	Nr. de elevi admiși la probele de absolvire	Admiși inclusiv din anii precedenți	Nr. de elevi , care au susținut probele de calificare cu nota medie							Nota medie la probele de absolvire	Nr. de elevi absolvenți care au susținut examenul de absolvire			Nr. de elevi care nu au susținut probele de absolvire
			10	9,0-9,99	8,0-8,99	7,0-7,99	6,0-6,99	5,00-5,99	< 5,00		Total	Buget	Contract	
Examen														
Medicină veterinară	46	-	5	16	13	7	2	2	0	8,60	45	38	7	1
Planificarea și administrarea afacerilor	19	-	5	7	5	1	1	0	0	8,73	19	17	2	-
Merceologie	20	-	7	2	5	5	1	-	-	8,45	20	14	6	-
Achiziții publice	14	-	-	1	1	4	3	5	-	6,28	14	14	-	-
<b>Total</b>	<b>99</b>		<b>17</b>	<b>26</b>	<b>24</b>	<b>17</b>	<b>5</b>	<b>7</b>	<b>-</b>	<b>8,01</b>	<b>98</b>	<b>83</b>	<b>17</b>	<b>1</b>

### 3. Participarea instituției de învățământ în concursuri/olimpiade etc.

#### Rezultatele elevilor IP CMVEAB în concursuri/olimpiade/expoziții în anul de învățământ 2023-2024

Anexa 3.2

Locul ocupat	Disciplina	Nume/ Prenume elev	Anul de studii/Grupa	Nume/ Prenume profesor, grad didactic
II	Limba și Literatura română( minorități naționale)	Dudnic Adrian	II, M-2221	Grincevschi Marianna, grad didactic II
III	Limba și Literatura română (național)	Goraș Simona	II, A-2221	Morari Marcela, grad didactic II
III	Chimie	Labliuc Ecaterina	II, M-2221	Frecăuțanu Elena, grad didactic I
III	Geografie	Strutinschi Maria	II, V-2222	Preașca Tatiana, grad didactic II
III	Geografie	Cozac Lidia	I, V-2311	Goraș Ina, grad didactic I
III	Limba franceză	Cozac Lidia	I, V-2311	Botezatu Dorina, grad didactic II
III	Biologie	Vicol Marina	I, PAA-2311	Goraș Ina, grad didactic I
III	Biologie	Tropoțel Ilinca	III, PAA-2131	Goraș Ina, grad didactic I
Mențiune	Limba și Literatura rusă	Covali Erica	I, SPA-2311	Gaina Ecaterina, grad didactic II
Mențiune	Chimie	Marfiuc Eric	I, A-2311	Frecăuțanu Elena, grad didactic I
Mențiune	Istoria românilor și universală	Marfiuc Cătălin	I, A-2311	Seu Alexandru, grad didactic II
Mențiune	Geografie	Grădinari Aurelia	III, PAA-2131	Goraș Ina, grad didactic I

## **Concursul Național „Cel mai bun plan de afaceri”**

### **Etapa internă**

**Locul I** – Ignatiev Ana, PAA-2121

**Locul II** – Talmaci Marius, V-2131

**Locul III** – Baxan Rodica, Ciob Cătălina, PAA – 2041

### **Etapa regională „Nord”**

**Locul II** – Ignatiev Ana, PAA-2121

**Locul III** – Talmaci Marius, V-2131

### **Etapă națională**

**Mențiune „Cel mai bun plan de afacere”** – Ignatiev Ana, PAA-2121

## **Concursul internațional „Creativebusiness”**

### **Colegiul Tehnic Unirea Pașcani**

**Locul III** - Ignatiev Ana, PAA-2121

### Festivalul Concurs de creație artistică Floarea Omeniei

Și în acest an elevii Colegiului au participat la festivalul-concurs dedicat poetului Grigore Vieru, "Floarea Omeniei". La secțiunea "Recital poezie", elevii au ocupat următoarele locuri:

Nr/o	Numele, prenumele participantului	Denumirea poeziei/ compoziției literare	Locul ocupat	N.P Profesorului/tel de contact
<b>Recital individual</b>				
1.	Ursu Dorin	„Doina”	Premiul mare	Rotaru Maia
<b>Recital în grup</b>				
1.	Bodiul David Chilianu Liviu Goraș Simona Iuliana Tîrnovan Denis Gonța Țîbulac Grigore	Rugăciunea poetului	Locul II	Morari Marcela

#### 4. Asigurarea condițiilor de acces la studii a persoanelor cu cerințe educaționale speciale

Pentru persoanele cu cerințe educaționale speciale au fost operate adaptări funcționale în blocul de studii și în căminele instituției (rampe de acces, odaie special amenajată).



#### IV. PERSONALUL INSTITUȚIEI DE ÎNVĂȚĂMÂNT

##### 1. Personalul IP Colegiul de Medicină Veterinară și Economie Agrară din Brătușeni

Anexa 4.1

<b>105,5</b>	<b>Nr. de unități aprobate în state de personal la 01.01.2023</b>		<b>Nr. total de personal</b>
<b>94</b>	<b>Nr. de persoane</b>		
<b>29</b>	<b>bărbați</b>	<b>Inclusiv:</b>	<b>Personal de conducere</b>
<b>65</b>	<b>femei</b>		
<b>6</b>	<b>Nr. de unități aprobate în state de personal la 01.01.2023</b>		<b>Personal de conducere</b>
<b>5</b>	<b>Nr. de persoane</b>		
<b>3</b>	<b>Inclusiv cu grad managerial</b>		<b>Personal didactic</b>
<b>39</b>	<b>Nr. de unități aprobate în state de personal la 01.01.2023</b>		
<b>29</b>	<b>Nr. de persoane titulare</b>		<b>Inclusiv:</b>
<b>8</b>	<b>Nr. de persoane angajate prin cumul</b>		
<b>2</b>	<b>Nr. de persoane de vârstă pensionară</b>		
	<b>Limbă și literatură română</b>	<b>Necesarul de personal</b>	
	<b>Limba străină</b>		
	<b>Matematica</b>		
	<b>Fizica</b>		
	<b>Chimia</b>		
	<b>Biologia</b>		
	<b>Informatica</b>		
	<b>Istoria</b>		
	<b>Discipline de specialitate</b>		
<b>4,5</b>	<b>Nr. de unități aprobate în state de personal la 01.01.2023</b>		
<b>3</b>	<b>Nr. de persoane</b>		<b>Personal didactic auxiliar</b>
<b>5</b>	<b>Nr. de unități aprobate în state de personal la 01.01.2023</b>		
<b>9</b>	<b>Nr. de persoane</b>		<b>Personal nedidactic</b>
<b>51</b>	<b>Nr. de unități aprobate în state de personal la 01.01.2023</b>		
<b>48</b>	<b>Nr. de persoane</b>		

## 2. Personalul didactic al IP Colegiul de Medicină veterinară și Economie Agrară din Brătușeni

29	Nr. total de cadre didactice la 01.10.2023	
	inclusiv	
4	bărbați	
25	femei	
29	superioare	Studii
1	Medii de specialitate	
4	< 8	Vechimea în muncă (ani)
6	8-13	
9	13-18	
10	>18	
10	Nr. cadre didactice cecare au obținut grad în anul 2023-2024	
	Cu norma deplină	Nr. de cadre didactice titulare
	grad managerial	
1	grad didactic superior	
8	grad didactic I	
17	grad didactic II	
-	grad științific	
3	fără grad didactic	
7	cu grad didactic	Nr. de cadre didactice prin cummul
1	fără grad didactic	
8	Stagii de formare profesională continuă	Nr. de persoane care au promovat
2	Module tematice de formare	
-	Studii de recalificare profesională	
-	Numărul de cadre didactice deținătoare de certificat la modulul	

## V. BAZA TEHNICO-MATERIALĂ A INSTITUȚIEI DE ÎNVĂȚĂMÎNT

Anexa 5.1

### Capacitatea instituțională după proiect și utilizarea reală

Bloc de studii		Cămine			Sala de festivități	Săli de sport	Teren pentru sport	Laboratoare de învățământ și instruire	Săli de calculatoare	Ateliere de producere	Punct medical	Construcții auxiliare		Alte mijloace fixe	Mijloace de transport	Numărul total al punctelor de conexiune
Unități	suprafața, m <sup>2</sup>	unități	suprafața, m <sup>2</sup>	capacitate, locuri								Depozite	Garaje			
3	7064	1	2552	200	-	1	1	2	1	1	1	5	-	5	5	

Anexa 5.2

### Asigurarea materială a procesului de formare profesională, 2023-2024

Nr. d/o	Nr. de echipamente funcționale utilizate în procesul educațional						Nr. de titluri de manuale pentru disciplinele de cultură generală	Nr. de titluri de manuale pentru disciplinele de specialitate	Nr. de titluri de presă periodice în bibliotecă	Nr. de volume în bibliotecă achiziționate în ultimul an	Inclusiv		
	Calculatoare	Impriante	Table interactive	Proiectoare	Televizoare	Alte echipamente					Manuale pentru disciplinele de cultură generală	Literatură de specialitate	Literatură artistică
1	2						3	4	5	6	7		
<b>Total</b>	88	17	2	8	31	373	526	14193	10	8763,9	1577	40964	11405

## Asigurarea elevilor cu cămin în anul de învățământ 2023-2024

Nr. de cămine	Tipul căminului bloc/coridor	Capacitatea de cazare conform proiectului	Suprafața totală a căminului, m <sup>2</sup>	Suprafața locuibilă din cămin, m <sup>2</sup>	Numărul de elevi care solicită cămin	Numărul de persoane cazate	Categorii de locatari					Suprafața medie, m <sup>2</sup> per/elev cazat în cămin	% asigurării elevilor cu cămin
							Elevi	Cadre didactice angajate de bază	Cadre didactice angajate prin cumul	Personal didactic	Alte categorii		
1	bloc	200	2552	731	197	197	197	-	-	-	-	7,2	100%

## VI. PARTENERIATUL SOCIAL

## Implicarea instituției de învățământ profesional tehnic în proiecte naționale și internaționale

<b>CREATIVO CEDA</b>	
<b>Scop:</b> Tinerii și adulții își sporesc perspectivele de angajare datorită educației și formării profesional tehnice relevante pentru piața muncii.	
<b>Clinica veterinară „PrimVetFarm”</b>	
Participanții: IP CMVEA Brătușeni	

## B. Dezvoltarea parteneriatului cu agenți economici în anul de învățământ 2023-2024

Nr. d/o	Partener	Domeniul de colaborare
1.	SRL „Alimer Comerț”	<b>Organizarea și desfășurarea stagiilor de practică în cadrul agenților economici-baze de practică</b>
2.	SRL „Biroul Grup”	
3.	SRL „Osmankids”	
4.	SRL „MoldretailGroup”	
5.	SRL „Veateh-Impex”	
6.	SRL „Lavitest”	
7.	SRL „Tovito-Lir”	

8.	SRL „Magdalinas”
9.	ÎI „Dolghințev E.M.”
10.	SRL „Fidel-Product”
11.	ÎI „Botnariuc Iurie”
12.	SRL „Comreptrans”
13.	ÎI „Banuh Tatiana”
14.	ÎI „Dociu Parascovia”
15.	ÎI „Babiuc Boris”
16.	SRL „Fourchette-M”
17.	SRL „Alimer-Comerț”
18.	SRL „Egorlux-Consctruct”
19.	SRL „Maestro-Nut”
20.	ÎI „Salagor Aliona”
21.	ÎI „Priseajniuc Alla”
22.	SRL „Marvit-Comerț”
23.	SRL „Dancic Com”
24.	SRL „Dimigor-OPG”
25.	SRL „Meltan”
26.	SRL „Zabolotnaia-Val”
27.	SRL „Intrade Group”
28.	ÎI „Borta Oleg”
29.	SRL „L&K OPG”
30.	ÎI „Galunca Anatoli”
31.	SRL „Olesita Nord”
32.	SRL „Selecta-Nord”
33.	SRL „Lana-Diana”
34.	SRL „Siting”
35.	ÎI „Cozmic Sergiu”
36.	SRL „Nacom-Plus”
37.	SRL „Mondialretail”
38.	ÎI „Belei Igor”
39.	SRL „Megastoc-Prim”
40.	ÎI „Știrbu AI”
41.	SA „Otpbank”

42.	SRL „Talicon-Lab”
43.	SA „Moldindconbank”
44.	SRL „Nelly-BU”
45.	SRL „Textil-Confort”
46.	SRL „CaroService”
47.	SRL „Vectortrade”
48.	SRL „Agromilare”
49.	ÎI „Artur Rusu”
50.	SRL „ȘchiopuLux”
51.	SRL „NordConsGrup”
52.	SA „NaturBravo”
53.	ÎI „Velciuc”
54.	SRL „IulianaMax”
55.	ÎI „Ursachi Vioricaa”
56.	SRL „Demionix-Brili”
57.	SRL „AlbeniAgro”
58.	SRL „Arion-Don”
59.	Centrul de Plasament Temporar pentru persoane cu dizabilități
60.	Consiliul Raional Edineț
61.	Primaria s. Terebna
62.	Primaria s. Parcova
63.	Primaria com. Cuconeștii Noi
64.	Primaria or. Cupcini
65.	Consiliul s. Gașpar
66.	SRL „SoroAgro”
67.	SRL „PB-Nord”
68.	SRL „Corsag”
69.	SRL „Albenii-Agro”
70.	ÎI „Costețchi Nicolai”
71.	SRL „MobilTop”
72.	SRL „Biocamara”
73.	STSA Ocnîța
74.	SRL „OptimVet”
75.	ÎI „Mandric Marina”

<b>76.</b>	Clinica „PrimVetFarm”	
<b>77.</b>	ÎI „Maliauz Liudmila”	
<b>78.</b>	SRL „Total Gnatiuc”	
<b>79.</b>	STSA Edineț	
<b>80.</b>	SRL „FunnyPig”	
<b>81.</b>	Centrul de adăpost pentru animale fără stăpân mun. Bălți	
<b>82.</b>	SRL „Ciavdar Grup”	
<b>83.</b>	SRL „Vet Zoomama”	
<b>84.</b>	ÎI „Ilco Ion”	
<b>85.</b>	CAP „Sofagro-prezent”	
<b>86.</b>	SRL „FamilyVet”	
<b>87.</b>	SRL „Andrei Stratulat”	
<b>88.</b>	SRL „Esculap-Vet-Vasile Buza”	
<b>89.</b>	ÎI „V.I. Negrescu”	
<b>90.</b>	SRL „Peti’s Hope Vet Clinic”	
<b>91.</b>	SRL „Andrei Stratulat”	
<b>92.</b>	SRL „IurionVet”	
<b>93.</b>	ÎI „Dumitraș Adrian”	
<b>94.</b>	SRL „Codreanul Agro”	